

## UN APARTAMENTO DRAMÁTICAMENTE MODERNO EN PLENO NUEVA YORK

Cuando se arriesga con el binomio blanco y negro se consiguen apartamentos tan interesantes como este.

POR ANDREA ANTOLÍN GARCÍA 04/10/2019

**E**l blanco y negro es la combinación que asegura una decoración sofisticada y elegante casi al instante. Además de encajar para interiores minimalistas, el estilo *loft* también se adapta muy bien a este dúo, acentuando la luz natural de los espacios abiertos y los techos altos que caracterizan este tipo de apartamentos. El proyecto que visitamos, en pleno corazón de la ciudad de Nueva York, debía combinar dos apartamentos sin carácter y crear un dúplex especial. Dicho y hecho.

El estudio de interiorismo Sissy + Marley contó con la colaboración de la arquitecta Nancy Nienberg de Wunderground architecture + Design para la fusión de las dos viviendas existentes en el Upper East Side de Nueva York. Nada más entrar nos recibe una impresionante escalera diseñada por Nancy, que une los dos pisos que forman este dúplex tipo *loft* con techos de casi 5 metros. La paleta de colores va desde un intenso negro hasta un impoluto blanco, pasando por detalles en lino y dorado.



Marco Ricca



Marco Ricca

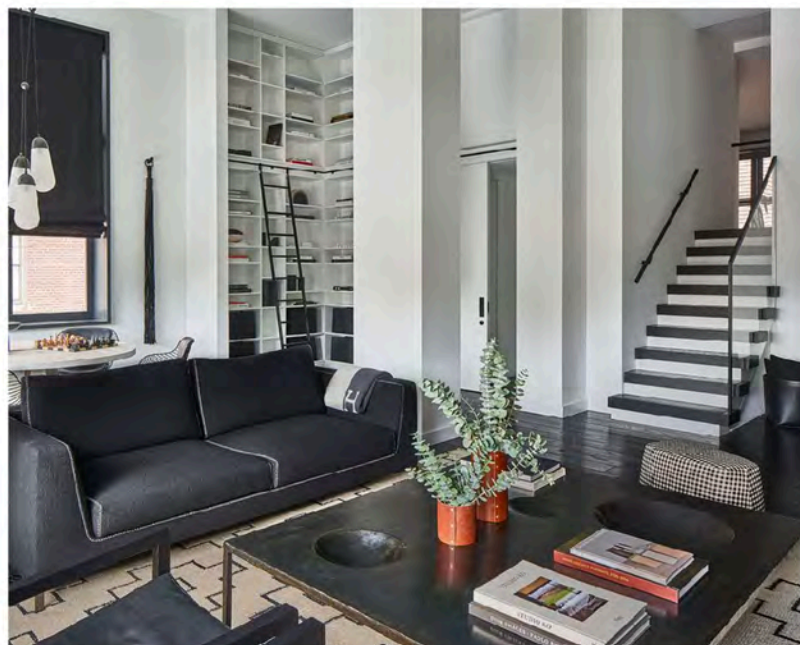

Marco Ricca

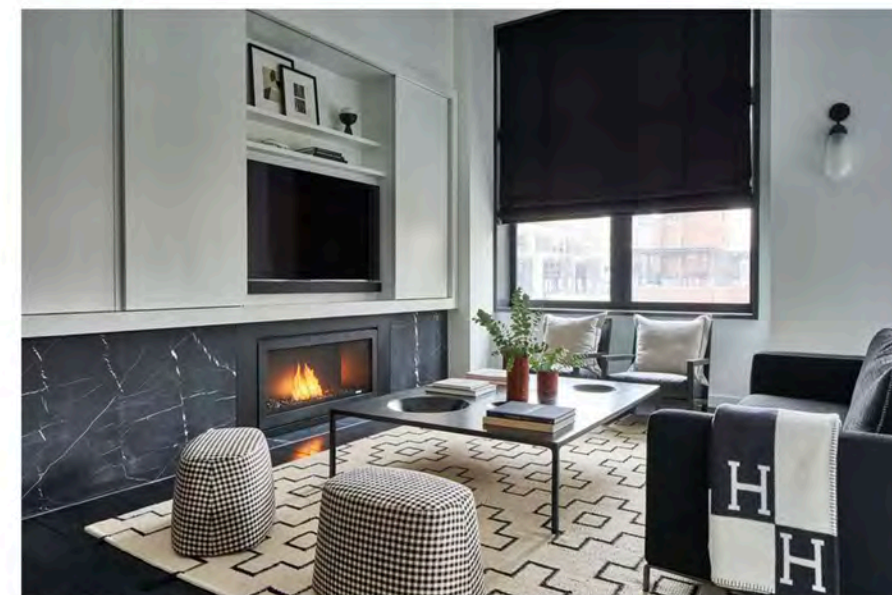

Marco Ricca

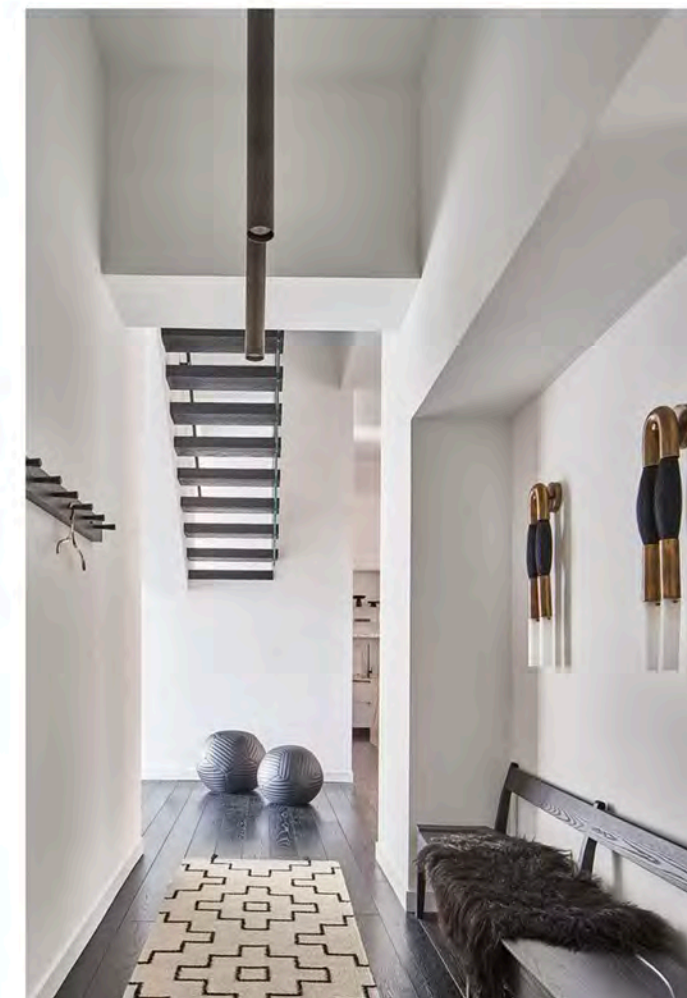

Marco Ricca

Los suelos de roble de tabloncitos anchos crean el equilibrio perfecto de elegancia, atemporalidad y modernidad. La biblioteca personalizada acapara todo el protagonismo al potenciar las líneas rectas que enfatizan la altura del techo. En la cocina nos encontramos con una isla de cocina de mármol y nogal personalizada, una declaración de la mezcla de materiales que vamos a encontrar a lo largo de todo el piso: mármol blanco, negro, roble, paredes texturizadas, terciopelo, papel pintado...





Marco Ricca



Marco Ricca

La habitación principal y el vestidor siguen con este binomio ganador que maximiza la luz natural, mientras que los dormitorios infantiles apuestan por divertidos papeles pintados en la misma gama de colores a la que añaden un color tostado que suavizan el ambiente. Por último, un elegante baño con suelo y paredes de mármol blanco, hacen de telón de fondo perfecto para que los elementos de grifería, el marco del espejo o la mampara de la ducha destaquen con un negro puro a juego con la alfombra de pelo que descansa en el suelo.

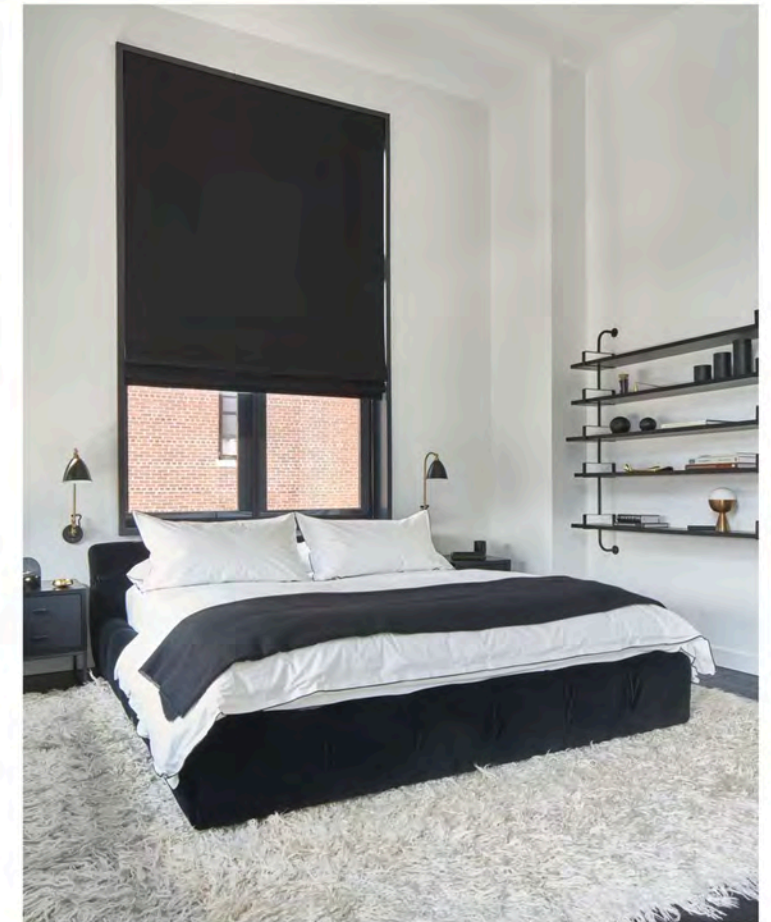

Marco Ricca



Marco Ricca

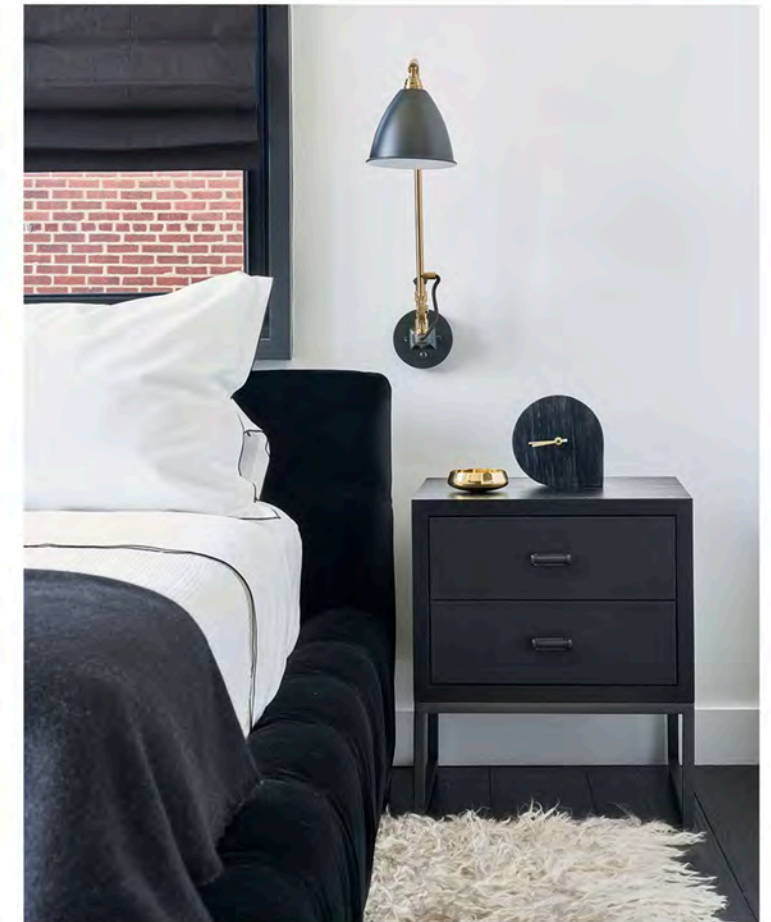

Marco Ricca





Marco Ricca



Marco Ricca



Marco Ricca



Marco Ricca



Marco Ricca

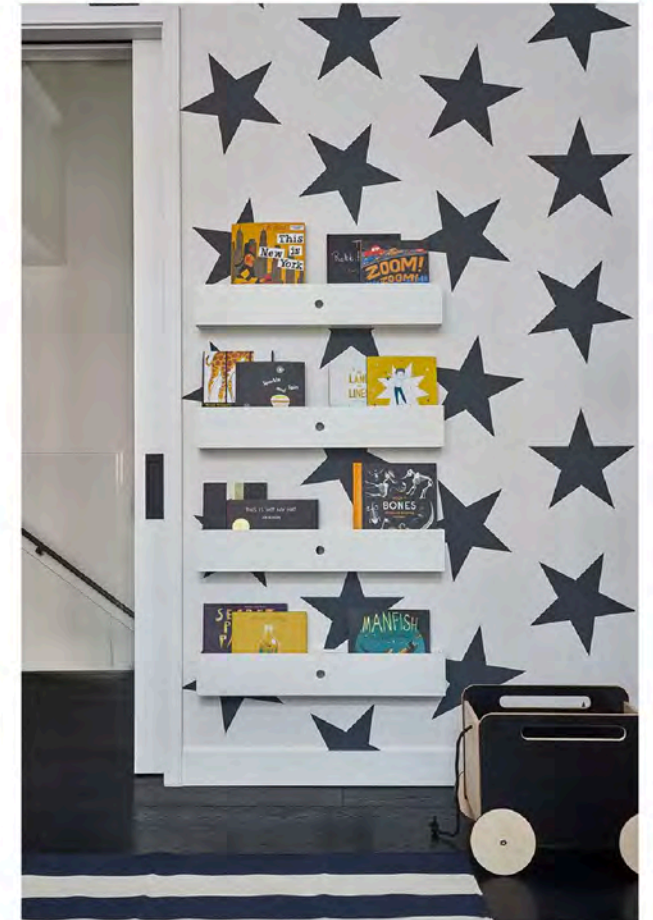

Marco Ricca





Marco Ricca



Marco Ricca

Si quieres ver más espacios decorados en blanco y negro, puedes hacerlo en nuestro tablero de [Pinterest](#).

[www.sissyandmarley.com](http://www.sissyandmarley.com)

[www.wundergroundnyc.com](http://www.wundergroundnyc.com)

[www.marcoriccastudio.com](http://www.marcoriccastudio.com)